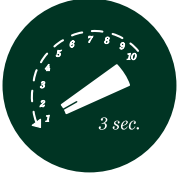

Kullanım

Thermomix® ile yemek pişirmek ve lezzetli yemekler hazırlamak çok kolay olsa da Thermomix®'inizi güvenli bir şekilde nasıl kullanacağınızı her zaman hatırlamalısınız. Thermomix® "1x1"de hızı doğru şekilde nasıl yükseltip düşüreceğinizi öğrenebilir, ölçü kabı ve daha pek çok konu hakkında temel bilgileri edinebilirsiniz. Thermomix® 1x1 ile kısa sürede bir Thermomix® uzmanı haline gelebilirsiniz.

**ASLA AŞIRI DOLDURMAYIN:**

Karıştırma kabındaki, süzgeçteki veya Varoma'daki dolun seviyesi işaretlerini asla geçmeyin. Her malzeme eklediğinizde, karıştırma kabının dolun seviyesi işaretlerini kontrol edin. Karıştırma kabını, süzgeci veya Varoma'yı aşırı doldurmak Thermomix®'in güvenlik fonksiyonlarını etkiler ve ciddi yaralanmalara neden olabilir.

**HIZI YAVAŞ YAVAŞ DÜŞÜRÜN:**

Karıştırmanın ardından hızı yavaş yavaş düşürün ve hızı en az 3 saniye "1"de tutun.



ÖLÇÜ KABINI KULLANIN: Karıştırma kabı kapağındaki deliği, Thermomix®'inizle birlikte verilen ve onun için tasarlanmış olan ölçü kabının dışında başka bir şeyle kapatmayın. Ölçü kabının üzerine kapatmayın. Aksi takdirde buhar dışarı çıkamaz ve cihaz basınçlı hale gelerek ciddi yaralanmalara yol açabilir.

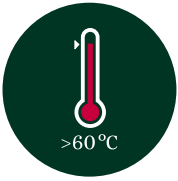

SICAK AKSESUARLAR: Sıcaklık 60°C'nin üzerine çıktığında Thermomix®'in bazı parçaları ısınır veya sıcak buhar salar. Bu nedenle, sıcak parçaları tutarken belli bir mesafede durun ve dikkatli olun. Yiyecekler yaklaşık 60°C'de işlem görürken ölçü kabını asla tutmayın.



TURBOYU SADECE SOĞUK YIYECEKLER İÇİN KULLANIN: Turbo modunu sadece soğuk malzemeleri işleme tabi tutarken kullanın. Turbo modunu sıcak yiyeceklerde kullanmayın.



ACELE ETMEYİN: Hızı düşürün ve işlem gören yiyecek hareket etmeyi durdurana kadar en az 3 saniye bekleyin. Ancak ondan sonra düğmeyi "kapak açık" konumuna (sadece TM31) getirin ve ardından kapağı dikkatlice açın.

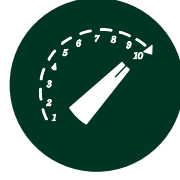

HIZI YAVAŞ YAVAŞ YÜKSELTİN: Yüksek sıcaklıklarda pişirdikten sonra hızı adım adım yükselterek karıştırın.



KAYNAR SICAKLIK: Ölçü kabını, karıştırma kabı kapağındaki deliğe doğru şekilde yerleştirin. Sıcak yiyecekler işleme tabi tutulurken, bu açıklıktan sıçrayabilecek yiyecekler karşı dikkatli olun. Bu kapak açıklığından veya başka bir yerden sıcak yiyecek sıçırıyorsa hemen hızı azaltın ve "kapak açık" konumuna (sadece TM31) getirmeden önce hızı en az 3 saniye boyunca "1"de tutun. Soğuyana kadar bekleyin, dolun seviyesini kontrol edin ve gerekiyorsa malzemeyi azaltın.



SICAK BUHAR: Varoma kapağını kullanırken Varoma kapağının yanlarından ve üzerinden sıcak buhar çıkar. Sadece Varoma'nın kenarlarındaki tutma koluna dokununuz. Tüm Varoma aksesuarını çıkarırken, karıştırma kabı kapağındaki delikten sıcak buhar çıkmaya devam edecektir.

www.thermomix.com.tr
sayfasından çevrimiçi olarak daha fazla bilgiye ulaşabilirsiniz.